

Presentazione del progetto ProMIS

«La Workforce al centro del rafforzamento dei servizi sanitari» – Programma Nazionale Equità nella Salute (PNES) e nuova piattaforma FAD dedicata alla formazione del ProMIS

**10 febbraio 2026
10.00 – 11.30
online**

IL PROGETTO “**LA WORKFORCE AL CENTRO DEL RAFFORZAMENTO DEI SERVIZI SANITARI**” PROGRAMMA NAZIONALE
EQUITA’ NELLA SALUTE (PNES)

LA NUOVA **PIATTAFORMA FAD PER LA FORMAZIONE** PROMIS

DATA INIZIO	DATA FINE
01.01.2026	30.06.2029

TITOLO DEL PROGETTO	La workforce al centro del rafforzamento dei servizi sanitari
COSTO TOTALE DEL PROGETTO	1.698.731,41
BENEFICIARIO	ProMIS
OBIETTIVO SPECIFICO	ESO4.11. Migliorare l'accesso paritario e tempestivo a servizi di qualità, sostenibili e a prezzi accessibili...
PRIORITA'	1 Servizi sanitari più equi ed inclusivi (FSE+) 2 Servizi sanitari di qualità (FESR)
AREA INTERVENTO	Salute mentale, genere al centro della cura, screening oncologici

GRUPPO TECNICO/SCIENTIFICO

Le attività sono state progettate e verranno organizzate con le indicazioni tecnico/scientifiche di:

- **Dipartimento della salute umana, della salute animale e dell'ecosistema (One Health) e dei rapporti internazionali del Ministero della salute**
- **Istituto Superiore di Sanità - ISS**
- **Istituto per lo Studio, la Prevenzione e la Rete Oncologica - ISPRO**

OBIETTIVI GENERALI

Sviluppo di un'**azione di sistema e di capacitazione** dei **sistemi sanitari regionali**, beneficiari del Programma, e contestuale **rafforzamento dei relativi servizi sanitari e socio-sanitari** nelle aree del genere al centro della cura, salute mentale e screening oncologici.

OBIETTIVI SPECIFICI

- **Migliorare l'uso delle risorse** (incluse le risorse umane, anche in ottica multidisciplinare) per lo sviluppo di servizi sanitari e socio-sanitari di qualità in termini di **accessibilità, potenziamento** dell'offerta ai cittadini e **resilienza**.
- **Identificare e mappare le competenze e gli ambiti** di esercizio professionale delle diverse professioni sanitarie e socio sanitarie.
- **Elaborare strumenti di supporto** per la pianificazione formativa e per l'organizzazione dei servizi sanitari basati su un'analisi aggiornata delle competenze professionali.
- **Sviluppare e implementare modelli innovativi di intervento** integrati, collaborativi, transdisciplinari e costruiti attorno alla persona.
- **Aumentare le competenze tecniche e trasversali** del personale sanitario e socio-sanitario, tenendo conto delle attuali riforme sull'assistenza territoriale nonché della trasformazione organizzativa e digitale dei relativi servizi.
- **Sviluppare/Rafforzare reti, comunità di pratica e partenariati operativi** con gli attori chiave degli ecosistemi locali, regionali ed extraregionali (inclusi ETS e Servizi sociali dei Comuni).

AREE DI INTERVENTO

1. Area Capacitazione nella progettazione, gestione ed attuazione degli interventi
2. Area il genere al centro della cura
3. Area salute mentale
4. Area screening oncologici
5. Area ambiti di pratica delle professioni sanitarie e socio sanitarie
6. Area attrattività degli ecosistemi salute regionali

DESTINATARI

Organismi Intermedi, Aziende Sanitarie Locali/Aziende Sanitarie Provinciali delle sette Regioni di intervento.

Nello specifico delle aree di intervento, di seguito si riportano i destinatari individuati:

1. **area progettazione, gestione ed attuazione degli interventi** - gli operatori amministrativi, sanitari e socio sanitari coinvolti nella programmazione, gestione ed attuazione nell'ambito del Programma.
2. **area genere al centro della cura** - gli operatori sanitari e socio sanitari dei servizi consultoriali delle 7 Regioni.
3. **area salute mentale** - gli operatori sanitari e socio sanitari dei Dipartimenti di salute mentale, delle REMS (Residenze per l'esecuzione delle misure di sicurezza), dei servizi di salute mentale accreditati e del privato sociale, oltre che gli operatori consultoriali, di ostetricia e ginecologia delle 7 Regioni.
4. **area screening oncologici** - gli operatori sanitari e socio sanitari dei programmi di screening (n. 1000) oltre che professionisti dell'organizzazione, della valutazione e della comunicazione.
5. **area ambiti di pratica delle professioni sanitarie e socio sanitarie e area attrattività degli ecosistemi salute regionali** - i servizi sanitari e socio sanitari delle 7 Regioni target coinvolti nelle aree del Programma per quanto riguarda le azioni di ricerca e i professionisti sanitari e socio sanitari delle medesime Regioni target per quanto riguarda le azioni di formazione in presenza e FAD sincrona.

METODOLOGIA INTERVENTI PREVISTI

Formazione in presenza residenziale/laboratori

Formazione FAD sincrona (webinar) e e-learning

Formazione FAD asincrona

Coaching e Tutoraggio online

Affiancamento

Workshop e seminari

Ricerca

TIPOLOGIA INTERVENTI PREVISTI

1. Area capacitazione nella progettazione, gestione ed attuazione degli interventi

- Sviluppo di competenze specialistiche sui processi di attuazione degli interventi da parte dei beneficiari del Fondo
- Azioni di sinergie tra i beneficiari del Fondo: confrontare iniziative e condividere pratiche sia di tipo processuale (gestione del fondo) che tematico (salute mentale, screening oncologici, genere al centro della cura)
- Attività di formazione tecnica, in presenza e/o a distanza, ai beneficiari dei fondi

TIPOLOGIA INTERVENTI PREVISTI

2. Area il genere al centro della cura

Attività formative su diverse tematiche:

- ✓ l'accesso alla contraccezione in un'ottica di genere"
- ✓ il sostegno alla genitorialità consapevole e responsiva
- ✓ i giovani e le infezioni a trasmissione sessuale

Medicina di Genere

- In base alle indicazioni dell'OMS, si definisce **Medicina di Genere** lo studio dell'influenza delle differenze biologiche associate al sesso e delle differenze socio-economiche e culturali espresse dal genere, sullo stato di salute e di malattia **di ogni persona**.
- Infatti, molte malattie comuni a uomini e donne presentano molto spesso **differenze di incidenza, sintomatologia e gravità**.
- Uomini e donne possono presentare inoltre **una diversa risposta alle terapie e un diverso profilo di reazioni avverse ai farmaci**.
- Anche **l'accesso alle cure** presenta rilevanti diseguaglianze legate al genere.

Una prospettiva trasversale attenta alle differenze

Consultori Familiari

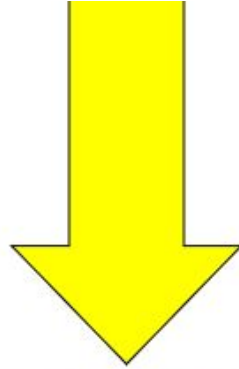

Medicina di Genere

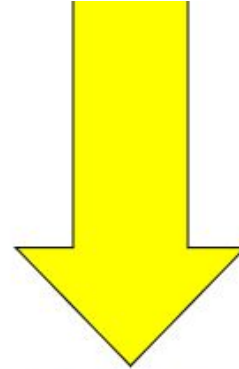

Prospettiva di genere nei Consultori Familiari

Figura 25 Principali attività svolte dai consultori nell'ambito dell'area salute della donna

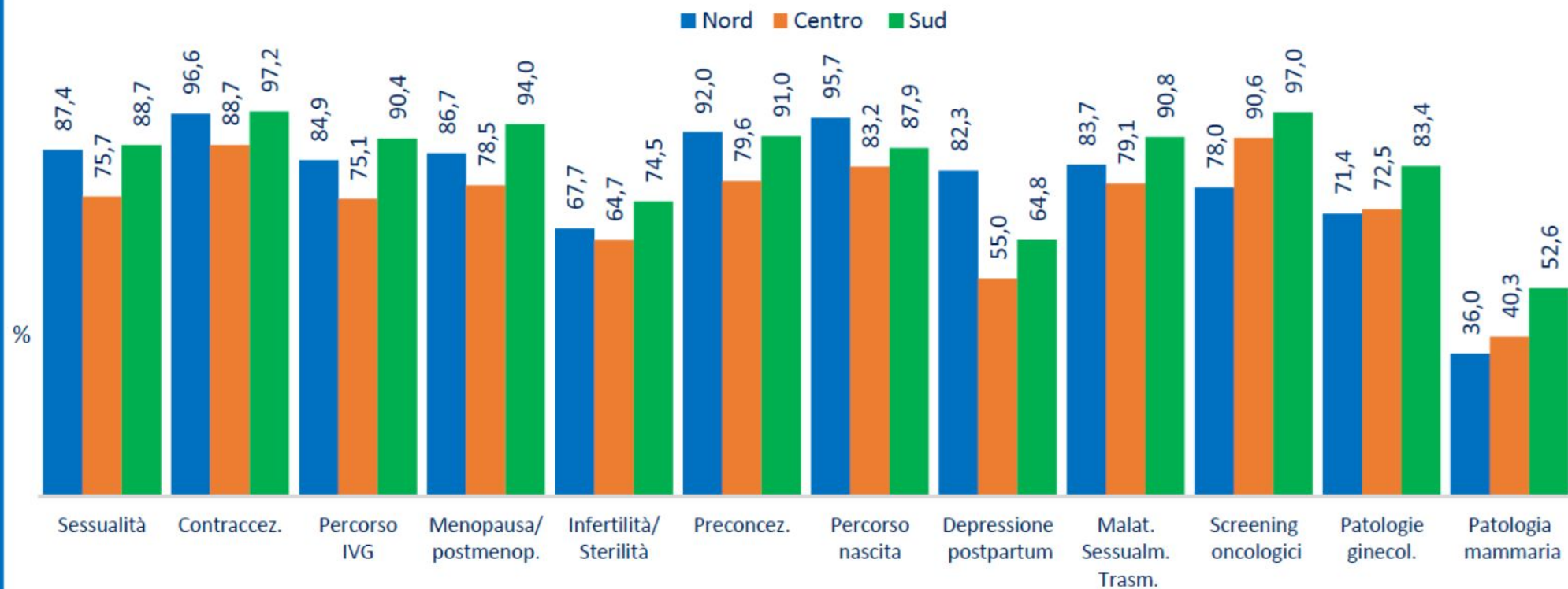

CCM

Centro Nazionale per la Prevenzione ed il Controllo delle Malattie

PROGETTO ESECUTIVO - PROGRAMMA CCM 2017

DATI GENERALI DEL PROGETTO

NOTA: L'analisi delle attività della rete dei consultori (regioni per area) è basata sui dati relativi alle prestazioni erogate ai consultori.

Figura 36. CF che svolgono attività in ambiti specifici dell'area adolescenti/giovani per area geografica

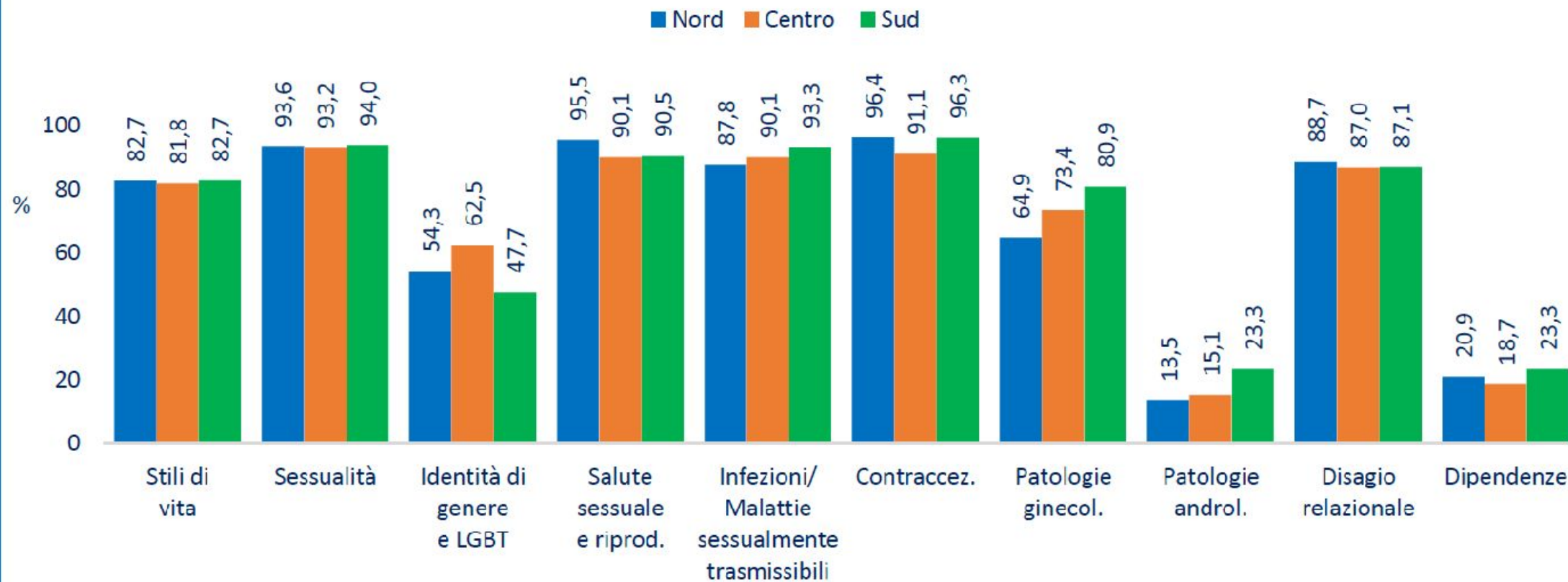

CCM

Centro Nazionale per la Prevenzione ed il Controllo delle Malattie

PROGETTO ESECUTIVO - PROGRAMMA CCM 2017

DIRETTORE DEL PROGETTO

Tutti i dati sono stati verificati e sono stati inseriti nel database del progetto. I dati sono stati verificati e sono stati inseriti nel database del progetto.



IL SOSTEGNO ALLA GENITORIALITA' CONSAPEVOLE E RESPONSIVA

Costruire ambienti familiari, educativo-scolastici e sociali ricchi di affetti, relazioni e stimoli sul piano socio-emotivo e cognitivo contribuisce in maniera determinante alla qualità dello sviluppo infantile e della società nel suo insieme.



Dichiarazione di Minsk
WHO European Region
2015



“Trasformare il nostro mondo:
l'Agenda 2030 per lo Sviluppo
Sostenibile” – UN 2015



“Nurturing Care for early
childhood development. A
global framework for
action” - WHO 2018



COMPONENTI DELLA NURTURING CARE



LA NURTURING CARE E I SUOI BENEFICI NEL CORSO DELLA VITA

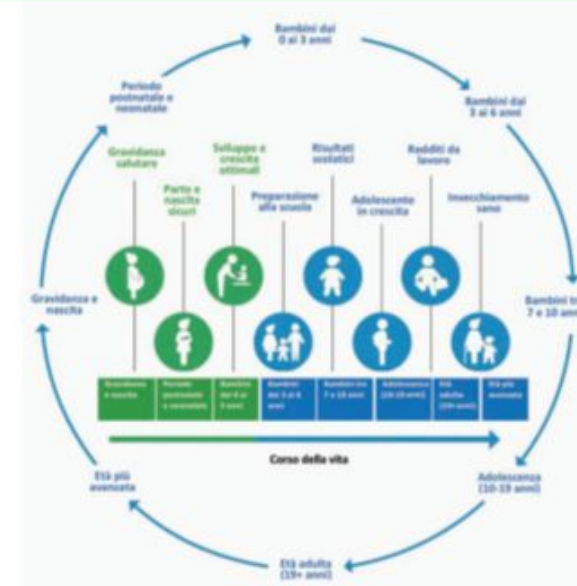



PERIODO PRECONCEZIONALE (1PP)

Area 9. RUOLO E SALUTE DEL PADRE	
Obiettivo 1PP-9: Rendere consapevoli gli uomini in età fertile che possono mettere in atto alcune misure di prevenzione e protezione prima del concepimento, per migliorare la loro salute e aumentare la fertilità della coppia. Il sovrappeso e l'obesità, la presenza di alcune patologie, le infezioni sessualmente trasmissibili, il fumo, l'alcol, le sostanze stupefacenti, l'esposizione a sostanze tossiche, l'assunzione di alcuni farmaci, rappresentano fattori di rischio. Rendere consapevoli i futuri padri dell'importante ruolo che possono assumere anche nel supporto e nella valorizzazione della partner.	
Fattore di rischio 1PP-9.1: MANCATA ATTENZIONE ALL'ADOZIONE DI STILI DI VITA SALUTARI E ALLA SALUTE DELL'UOMO IN ETÀ FERTILE (sovrappeso e obesità, patologie, infezioni sessualmente trasmissibili, fumo, alcol, sostanze stupefacenti, esposizione a sostanze tossiche, assunzione di alcuni farmaci).	
ESITI/EFFETTI POSSIBILI	AZIONI/INTERVENTI PER MINIMIZZARE I FATTORI DI RISCHIO E PROMUOVERE LA SALUTE
<ul style="list-style-type: none"> - Ridotta fertilità - Infertilità - Effetti del fumo sugli esiti avversi della riproduzione 	<p>LAVORARE IN ETÀ FERTILE:</p> <ul style="list-style-type: none"> - Essere consapevole dell'importanza della salute paterna per la salute riproduttiva - Essere consapevole dell'influenza delle proprie abitudini alimentari, del fumo e dell'alcol sulla propria salute e sulle abitudini della partner - Diventare agente di sostegno sugli stili di vita della futura madre - Esigere il counseling preconcezionale prestando particolare attenzione all'assunzione, anche recente, di alcuni farmaci, all'abitudine al fumo e all'uso di bevande alcoliche, al sovrappeso e all'obesità, alla presenza di infezioni sessualmente trasmissibili nonché all'esposizione a sostanze tossiche - Effettuare una visita medica per una valutazione mirata ad identificare un eventuale varicella o altre alterazioni dell'apparato genitale - Stabilizzare eventuali malattie presenti, in particolare il diabete - Offrire sostegno e supporto alla partner <p>OPERATORI COINVOLTI:</p> <ul style="list-style-type: none"> - Informare la coppia sull'importanza della salute paterna per la salute riproduttiva - Offrire attaccamento il counseling preconcezionale alla coppia - Pianificare la gravidanza in presenza di esposizioni a rischio o patologie non stabilizzate nel partner - Offrire supporto psicologico quando necessario



Un'agenda d'interventi per i policy maker

Ruolo/salute del padre

- Promuovere campagne di comunicazione mirate alla popolazione in età fertile che aumentino le conoscenze e la consapevolezza sull'importanza della salute paterna in epoca preconcezionale e rafforzino una cultura che dia valore sociale alla paternità e al ruolo del padre non solo sul piano biologico ma anche emotivo, affettivo e pratico già dal periodo preconcezionale, nel corso della gravidanza e dopo la nascita
- Promuovere una adeguata formazione del personale coinvolto nel percorso nascita, per favorire il coinvolgimento appropriato della figura paterna
- Realizzare interventi nelle scuole per aumentare conoscenze e consapevolezza sull'importanza della salute paterna in epoca preconcezionale e del suo ruolo non solo sul piano biologico ma anche emotivo, affettivo e pratico



SECONDO ANNO DI VITA (7SA)



Area 9. RUOLO E SALUTE DEL PADRE	
Obiettivo 7-SA-9: Promuovere il ruolo del padre per le attività finalizzate al raggiungimento degli obiettivi di salute del bambino	
Fattore di rischio 7SA-9.1: STILI DI VITA NON SALUTARI E FATTORI DI RISCHIO COMPORTAMENTALI (es. PADRE ASSENTE)	
ESITI/EFFETTI POSSIBILI	AZIONI/INTERVENTI PER MINIMIZZARE I FATTORI DI RISCHIO E PROMUOVERE LA SALUTE
<ul style="list-style-type: none"> - Disturbi psico/fisici determinati dalla carenza della figura genitoriale di riferimento paterna - Aumento del rischio di disagio psichico materno 	<p>PADRE:</p> <ul style="list-style-type: none"> - Partecipare attivamente alla gestione diretta del bambino e alle azioni utili per la prevenzione dei rischi per la sua salute (corretta modalità di preparazione e somministrazione dei cibi, prevenzione incidenti e traumi, vaccinazioni, corretta posizione del sonno, giochi sicuri e adatti all'età, limitare l'uso di strumenti digitali, lettura precoce, ecc) - Dedicare al bambino tempo di "qualità", attuando attività ricche dal punto di vista del contenuto cognitivo e affettivo, quali la lettura precoce in famiglia, il massaggio infantile, la creazione di un ambiente sonoro e musicale <p>OPERATORI COINVOLTI:</p> <ul style="list-style-type: none"> - Informare la coppia sull'importanza del ruolo del padre e sulle ricadute nella salute del bambino - Coinvolgere attivamente il padre nelle informazioni utili nella gestione del bambino (alimentazione, vaccinazioni, prevenzione incidenti domestici, ecc)





I GIOVANI E LE INFEZIONI A TRASMISSIONE SESSUALE

Tra le attività finalizzate alla procreazione consapevole la quasi totalità dei CF riferisce di prescrivere la contraccezione orale e fornire informazioni sui metodi naturali e meccanici. Le attività meno citate e per le quali si rilevano importanti differenze per area geografica sono l'inserimento di IUD e l'applicazione di impianti sottocutanei, offerti molto di più al Nord che al Centro e al Sud (Figura 26).

[illegible]

■ Nord ■ Centro ■ Sud

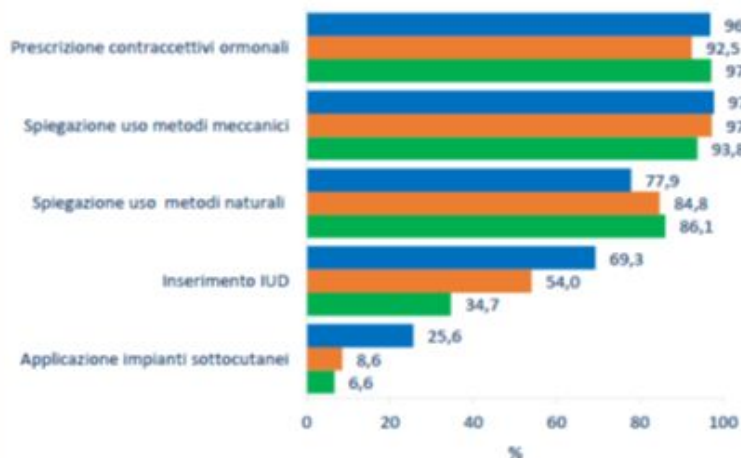

20

TIPOLOGIA INTERVENTI PREVISTI

3. Area salute mentale

Attività formative su diverse tematiche:

- Il Budget di salute: una risposta per la recovery personale, istituzionale e di comunità
- La valutazione dell'adozione del budget di salute
- Progetti di cura e di vita nella comunità: il Budget di Salute
- Utilizzo della piattaforma, raccolta dati e utilizzo degli strumenti di valutazione
- Consulenze di un esperto sulla tematica attraverso attività di Fidelity visit sulla corretta applicazione del Budget di salute
- Percorsi di screening, diagnosi e presa in carico nella salute mentale in gravidanza e nel post- partum
- Interventi psicoeducativi nei disturbi psichiatrici gravi

TIPOLOGIA INTERVENTI PREVISTI

4. Area screening oncologici

Attività formative su diverse tematiche:

- Introduzione e monitoraggio sull'utilizzo del modello *procede-proceed*
- Informazione e comunicazione negli screening
- Introduzione al bilancio sociale: linee guida e esperienze italiane
- Introduzione al lean management e ai suoi strumenti manageriali

TIPOLOGIA INTERVENTI PREVISTI

5. Area ambiti di pratica delle professioni sanitarie e socio sanitarie (TSI Health Hub Workforce)

- Mappatura dello stato dell'arte degli ambiti di pratica e delle relative aree di competenza di ciascuna professione inerenti le aree del PNES (competenze tecniche e competenze trasversali) attraverso l'utilizzo di questionari standardizzati, interviste semi-strutturate, analisi SWOT, focus group.
- Definizione di un modello ideale di collaborazione multidisciplinare targettizzato sulle aree del PNES e stesura finale delle linee di indirizzo operative per la valorizzazione delle collaborazioni multidisciplinari.
- Laboratori comunità di pratica tra gli attori chiave del sistema per promuovere la sostenibilità, nei livelli regionali/locali, delle collaborazioni multidisciplinari.

TIPOLOGIA INTERVENTI PREVISTI

6. Area attrattività degli ecosistemi salute regionali (TSI Health Hub Workforce)

- Definizione indicatori di *recruitment* e *retention* del personale in ambito salute, costruzione dello strumento di raccolta dei dati, pilotaggio di indicatori e strumento, implementazione del processo di raccolta, analisi e reportistica dei dati.
- Co-design, con metodologia laboratoriale, di strategie per migliorare l'attrattività degli ecosistemi salute regionali

LA NUOVA **PIATTAFORMA FAD PER LA FORMAZIONE** PROMIS

- Area ad accesso riservato per utenti
- Profilo personalizzato con i corsi seguiti e progressi
- Elenco corsi suddivisi per
 - **FAD Asincrona** – Pillole formative, video, registrazioni webinar
 - **FAD Sincrona** – Webinar, eventi live, ecc.
 - **Eventi residenziali** – Gestione registrazione e presenze, materiale didattico e video
- Test di auto/eterovalutazione e attestati/certificati
- Area backend con possibilità di analisi dati per programmazione futura

<https://formazione.promisalute.it/>

Piano di rilascio

- Area ad accesso riservato per utenti – **2a sett. MARZO 26**
- Profilo personalizzato con i corsi seguiti e progressi – **2a sett. MARZO 26**
- Elenco corsi suddivisi per
 - **FAD Asincrona** – Pillole formative, video, registrazioni webinar **2a sett. MARZO 26**
 - **FAD Sincrona** – Webinar, eventi live, ecc. **4a sett. MARZO 26**
 - **Eventi residenziali** – Gestione registrazione e presenze, materiale didattico e video **2a sett. APRILE 26**
- Test di auto/eterovalutazione e attestati/certificati **4a sett. APRILE 26**
- Area *back-end* con possibilità di analisi dati per programmazione futura **4a sett. MARZO 26**



Email

Password

☐ Remember me

LOG IN

[Registra un nuovo account](#)



Nome

Cognome

Email

Password

Confirm Password

☐ Ho letto e accetto la [Privacy Policy](#)

[Possiedi già un account?](#)

REGISTRATI



Benvenuti nella piattaforma di Formazione del ProMIS

La Piattaforma di Formazione del Programma Mattone Internazionale Salute - ProMIS è dedicata alle istituzioni nazionali, alle Regioni/PPAA e alle Aziende Sanitarie nonché ad altri stakeholder degli ecosistemi salute, progettata per garantire un accesso strutturato, qualificato e costantemente aggiornato alle attività formative del Piano Nazionale di Formazione-PFN approvato annualmente dalla governance del ProMIS.

Attraverso un'interfaccia chiara e un sistema di monitoraggio delle attività, la piattaforma accompagna ogni partecipante lungo tutto il percorso formativo: dall'iscrizione ai corsi, alla fruizione dei contenuti, fino all'attestazione finale.

La piattaforma mette a disposizione tre modalità formative, integrate tra loro



Formazione in modalità FAD asincrona

Consente di accedere ai contenuti didattici in qualunque momento, con la possibilità di seguire videolezioni, approfondimenti e materiali didattici secondo i propri tempi, garantendo flessibilità senza rinunciare alla qualità del percorso formativo.

[Esplora i corsi online →](#)



Formazione in modalità FAD sincrona

Prevede la partecipazione a sessioni formative in diretta, con possibilità di interazione con i docenti e confronto con i colleghi. Questa modalità favorisce il dialogo, la condivisione di esperienze e l'aggiornamento coordinato su tematiche specifiche.

[Partecipa →](#)



Formazione residenziale

Offre attività in presenza presso sedi dedicate, assicurando un approccio formativo diretto, operativo e centrato sul lavoro in gruppo.

[Trova un evento →](#)

ProMIS >

🏠 Formazione ProMIS

👤 Giuseppe Cavallo

📖 Catalogo Corsi

📁 I miei Corsi

💬 Messaggi

⚙️ Strumenti

Benvenuto

Statistiche



15

Lezioni completate



42h 30m

Tempo guardato



3

Corsi completati

ProMIS >

Formazione ProMIS

Giuseppe Cavallo

Catalogo Corsi

I miei Corsi

Messaggi

Strumenti

Start

Catalogo Corsi

Tipologia

Tutti i tipi ▾

Categoria

Tutte le categorie ▾

PFN

Tutti i piani ▾

Reset



FAD Asincrona

salute mentale

TSI Verso un'assistenza sociosanitaria integrata centrata sulla persona in Italia – PERCORSO FORMATIVO

Questa sezione raccoglie i contenuti formativi
sviluppati nell'ambito del progetto TSI – Technical...

Vedi FAD Asincrona

FAD Sincrona

lotta contro il cancro

Comunità di pratica per il PNES

📅 18 set 2025 ⌚ 20:00

Il Modulo 1 "Comunità di pratica per il PNES", è
realizzato nell'ambito del Programma Nazionale Equit...

Vedi FAD Sincrona

Residenziale

digital health

FORMAZIONE DI BASE SULLA PROGETTAZIONE EUROPEA

📅 21 ott 2025 – 26 nov 2025

Il modulo 4 "Formazione di base sulla progettazione
europea", organizzato nell'ambito del Piano di...

Vedi Residenziale

TSI Verso un'assistenza sociosanitaria integrata centrata sulla persona in Italia – PERCORSO FORMATIVO

2 Studenti iscritti

[Mostra info corso](#)

✓ Sei iscritto a questo corso

0 / 65 lezioni completate

Contenuti del corso

▼ Programma Formativo

- ✓ Introduzione di A. Proto 5 min
- ✓ Presentazione di E. Vivaldi 5 min

▼ Modulo 1 - I livelli di Integrazione e i Livelli Essenziali

- ✓ Modulo 1: 1A min
- ✓ Modulo 1: 5B – Intervista 1 Sforzini L min
- ✓ Modulo 1: 5B – Intervista 2 Di Falco L min
- ✓ Modulo 1: 1B min
- ✓ Modulo 1: 2A min



LA DECLINAZIONE DEI LIVELLI DI INTEGRAZIONE: UN INQUADRAMENTO GENERALE

0.00 / 32:12

San'Anna