

# Piano di Formazione Nazionale - PFN 2025

## Modulo 1

### LABORATORI COMUNITA' DI PRATICA DEL PNES

### UL6: STRUMENTI PROGRAMMATI PER LINEE FSE

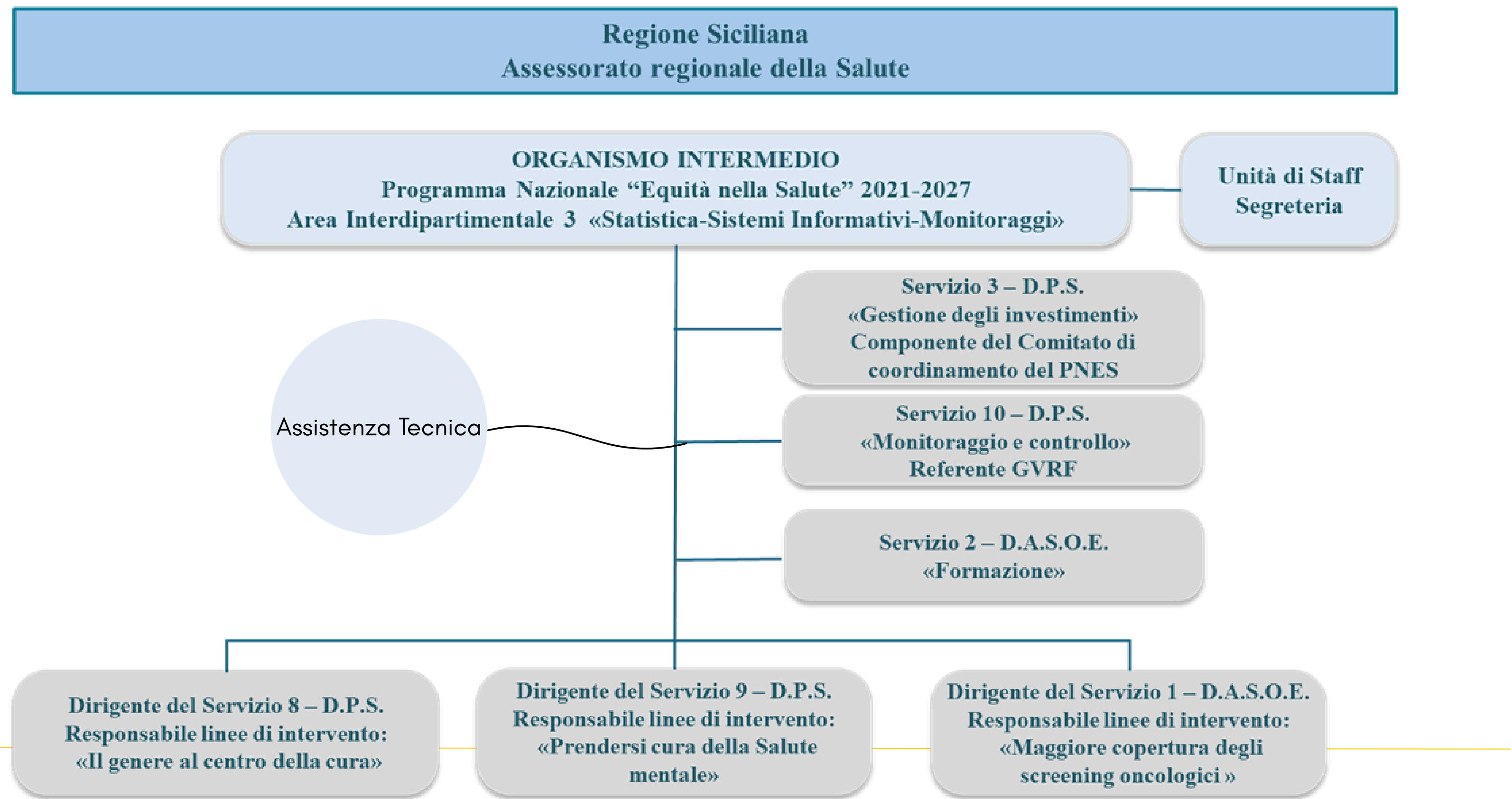

## TEMI CHIAVE DA APPROFONDIRE

<u>ATTUAZIONE E STRUMENTI OPERATIVI</u>	
<u>ORGANISMO INTERMEDIO</u>	<u>BENEFICIARIO</u>
<b>1. Quali strumenti operativi avete adottato per attuare gli interventi collegati al PNES?</b> <i>(es. portali dedicati, modulistica standard, linee guida regionali, ecc.)</i>	<b>1. Quali strumenti operativi avete adottato per attuare gli interventi collegati al PNES?</b> <i>(es. portali dedicati, modulistica standard, linee guida regionali, ecc.)</i>
<b>2. Come gestite la trasmissione delle informazioni tra Organismo Intermedio e Beneficiari?</b> <i>(es. piattaforme digitali, helpdesk, reportistica periodica, ecc)</i>	<b>2. Come gestite la trasmissione delle informazioni all'Organismo Intermedio, da/a gli ETS?</b> <i>(es. piattaforme digitali, helpdesk, reportistica periodica, ecc.)</i>
<b>3. Oltre a quelle fornite dall'Autorità di Gestione, avete adottato soluzioni per semplificare l'iter amministrativo per i beneficiari?</b> <i>(es. checklist automatizzate, autovalutazione documentale, controlli ex ante semplificati, ecc)</i>	<b>3. Oltre a quelle fornite dall'Autorità di Gestione e dall'Organismo Intermedio, avete adottato soluzioni per semplificare l'iter amministrativo?</b> <i>(es. checklist automatizzate, autovalutazione documentale, controlli ex ante semplificati, ecc.)</i>

## STUMENTI OPERATIVI PER ATTUARE GLI INTERVENTI DEL PNES



**Database**  
strumento attuativo  
regionale con funzione di  
previsione finanziaria per  
annualità al fine di  
monitorare e verificare la  
coerenza dell'avanzamento  
di spesa con il Programma



# STUMENTI OPERATIVI PER ATTUARE GLI INTERVENTI DEL PNES

DATABASE	
Beneficiari e destinatari degli interventi	Individuazione delle ASP beneficiarie e dei destinatari finali degli interventi
Progetti ammessi e schede di progetto	Elenco dettagliato dei progetti validati per ciascuna ASP, con importo ammesso, CUP, cronoprogramma finanziario e settore di intervento con evidenza dei progetti retrospettivi.
Azioni e aree tematiche prioritarie	Individuazione delle principali linee di intervento del programma suddivise per obiettivi specifici
Obiettivi specifici e assegnazione delle risorse	Sintesi degli obiettivi del PN Equità nella Salute e attribuzione delle risorse alle diverse azioni e schede progetto.
Riparto delle risorse alle ASP	Distribuzione per fondo (FESR, FSE+) e per area tematica tra le ASP della Sicilia
Cronoprogramma finanziario	Dettaglio delle tempistiche di realizzazione dei progetti da parte delle ASP con evidenza delle annualità di spesa per ciascun intervento
Ripartizione per tipologia di spesa	Analisi delle voci di costo previste per ciascun progetto
Riepilogo risorse e importi per macro-area	Tabella di sintesi degli importi totali ripartiti per ciascuna macro-area d'intervento, sia per fondo (FSE+, FESR) che per ASP.
Tematiche secondarie e settori di intervento	Suddivisione dei progetti per tematica secondaria e per settore di intervento

<u>MONITORAGGIO E DATI</u>	
<u>ORGANISMO INTERMEDIO</u>	<u>BENEFICIARIO</u>
<b>1. Oltre al ReGIS, usate altri strumenti per monitorare il risultato degli interventi, se sì, quali?</b> <i>(es. dashboard, indicatori di avanzamento, cruscotti di controllo)</i>	<b>1. Oltre al ReGIS, usate altri strumenti per monitorare il risultato degli interventi, se sì, quali?</b> <i>(es. dashboard, indicatori di avanzamento, cruscotti di controllo)</i>
<b>2. Come garantite la qualità e l'aggiornamento dei dati monitorati?</b> <i>(es. controlli automatici, validazioni periodiche, verifiche incrociate con altri sistemi)</i>	<b>2. Come garantite la qualità e l'aggiornamento dei dati monitorati?</b> <i>(es. controlli automatici, validazioni periodiche, verifiche incrociate con altri sistemi)</i>
<b>3. Il sistema informativo utilizzato consente di tracciare i progressi per singole azioni del PNES?</b>	<b>3. Il sistema informativo utilizzato consente di tracciare i progressi per singole azioni del PNES?</b>

## CONTROLLO E AUDIT

### ORGANISMO INTERMEDIO

- 
1. **Oltre a quelli predisposti dall'Autorità di Gestione, avete predisposto strumenti per facilitare l'attività di controllo ai beneficiari?**  
*(es. guide operative, strumenti di autovalutazione, check tecnici pre-verifica)*
  2. **Quali strumenti avete implementato per facilitare la verifica della spesa?**

### BENEFICIARIO

1. **Oltre a quelli predisposti dall'Autorità di Gestione, avete predisposto strumenti interni per facilitare l'attività di controllo?**  
*(es. guide operative, strumenti di autovalutazione, check tecnici pre-verifica)*
2. **Quali strumenti avete implementato per facilitare la verifica della spesa?**

## Guida Operativa per i Beneficiari:

- In fase di ultimazione la redazione del manuale, che sarà messa a disposizione dei beneficiari come strumento pratico di orientamento e supporto.

## Strumenti di Autovalutazione:

- L'Organismo Intermedio utilizza strumenti di autovalutazione forniti dall'Autorità di Gestione (AdG), al fine di garantire coerenza, trasparenza e miglioramento continuo delle procedure.



<u>INTEGRAZIONE E SINERGIE</u>	
<u>ORGANISMO INTERMEDIO</u>	<u>BENEFICIARIO</u>
<p>1. In che modo promuovete l'integrazione tra interventi finanziati dal FESR e quelli sostenuti da altri fondi, come il FSE+, per massimizzare l'impatto sul territorio?</p> <p>2. Avete esempi di buone pratiche nella creazione di sinergie tra diversi programmi di finanziamento?</p>	<p>1. In che modo promuovete l'integrazione tra interventi finanziati dal FESR e quelli sostenuti da altri fondi, come il FSE+, per massimizzare l'impatto sul territorio?</p> <p>2. Avete esempi di buone pratiche nella creazione di sinergie tra diversi programmi di finanziamento?</p>

Per la Selezione degli Interventi è stata valorizzata l'Integrazione delle peculiarità e punti di forza dei due Programmi:

- FSE+ → valorizzazione del capitale umano, inclusione sociale, occupabilità.
- FESR → rafforzamento infrastrutturale e innovazione.

Approccio unitario e complementare per massimizzare l'impatto degli investimenti:

- Coerenza con gli obiettivi strategici regionali, nazionali ed europei.
- Selezione mirata degli interventi per generare sviluppo sostenibile e coesione territoriale.