

# LABORATORI COMUNITÀ DI PRATICA DEL PNES - UL6: STRUMENTI PROGRAMMATI PER LINEE FSE+

Esperienza dell'ASP di Siracusa nell'implementazione degli strumenti operativi per il Piano Nazionale di Equità nella Salute

**Azienda Sanitaria Provinciale di Siracusa**  
Direttore Generale Dott. Ing. Alessandro Caltagirone



**PNES**  
**PIANO NAZIONALE**  
**DI EQUITÀ NELLA SALUTE**  
*Equità per tutti*

# Timeline Progettuale

1

Ottobre 2024

**Approvazione del Piano di Interventi Aziendale (7 line Progettuali) e avvio attività con Organismo Intermedio INMP.**

1.1 Novembre 2024 Richiesta e invio documentazione retrospettivi;

1.2 Marzo 2025 - Rimodulazione Piano di Interventi Aziendale;

1.3 Agosto 2025 – Autorizzazione Piano di Interventi Aziendale  
Rimodulato

2

Dicembre 2024

**Approvazione del Piano di Interventi Aziendale (8 line progettuali) e avvio attività con Organismo Intermedio Regione Siciliana.**

2.1 Luglio 2025 - Rimodulazione Piano di Interventi Aziendale (da 12 a 8 schede e richiesta retrospettivi);

2.2 Settembre 2025 - attesa Decreto di rimodulazione.

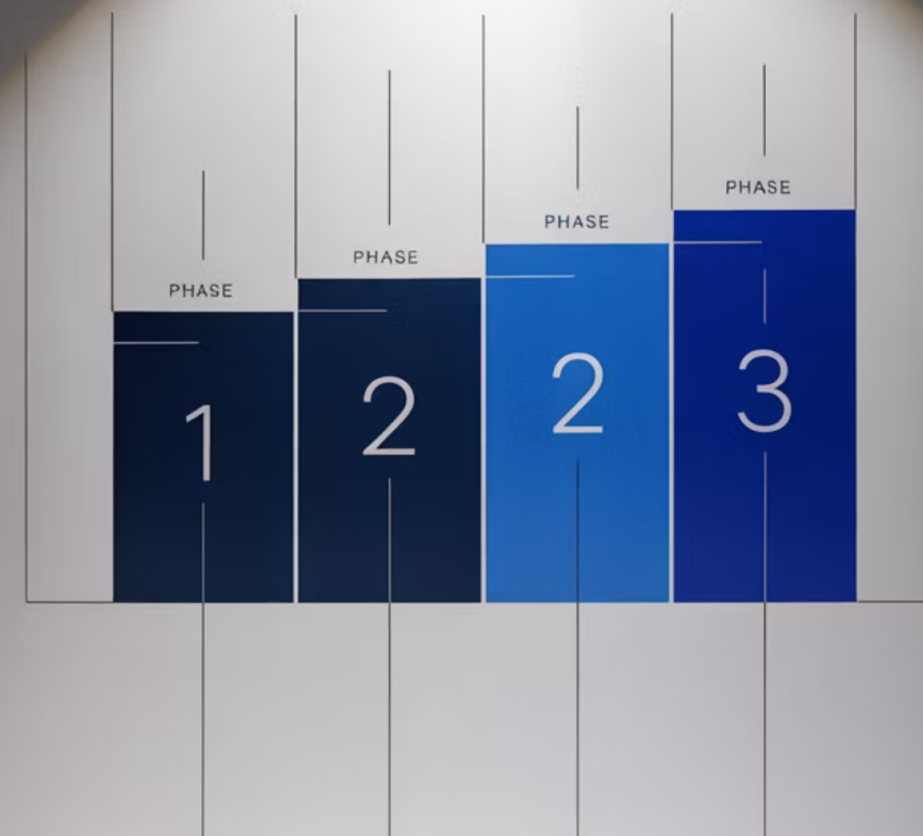

# Gruppo di Coordinamento

Dott. Ing. Santo Pettignano

Coordinatore unico aziendale dei progetti

Dott. Antonino Miceli

**Responsabile Amministrativo dei progetti PNES INMP**

Dott. Andrea Conti

Responsabile dell'attuazione dei progetti PNES INMP

Dott.ssa Marine Castaing

Dott. Vincenzo Iozzia

Responsabili operativi del coordinamento delle attività progettuali, controllo e monitoraggio degli indicatori di performance.





# Processo di Coordinamento - PMO

01

## Pianificazione Strategica

Definizione degli obiettivi operativi, allocazione delle risorse e programmazione delle attività secondo le tempistiche previste dai Piani

02

## Coordinamento Operativo dell'attuazione

Supervisione delle attività quotidiane, gestione delle interfacce tra le diverse unità operative e risoluzione delle criticità emergenti

03

## Monitoraggio e Controllo

Verifica costante dell'avanzamento delle attività, controllo della conformità alle procedure e reporting periodico verso la Direzione Strategica



# Organigramma Operativo

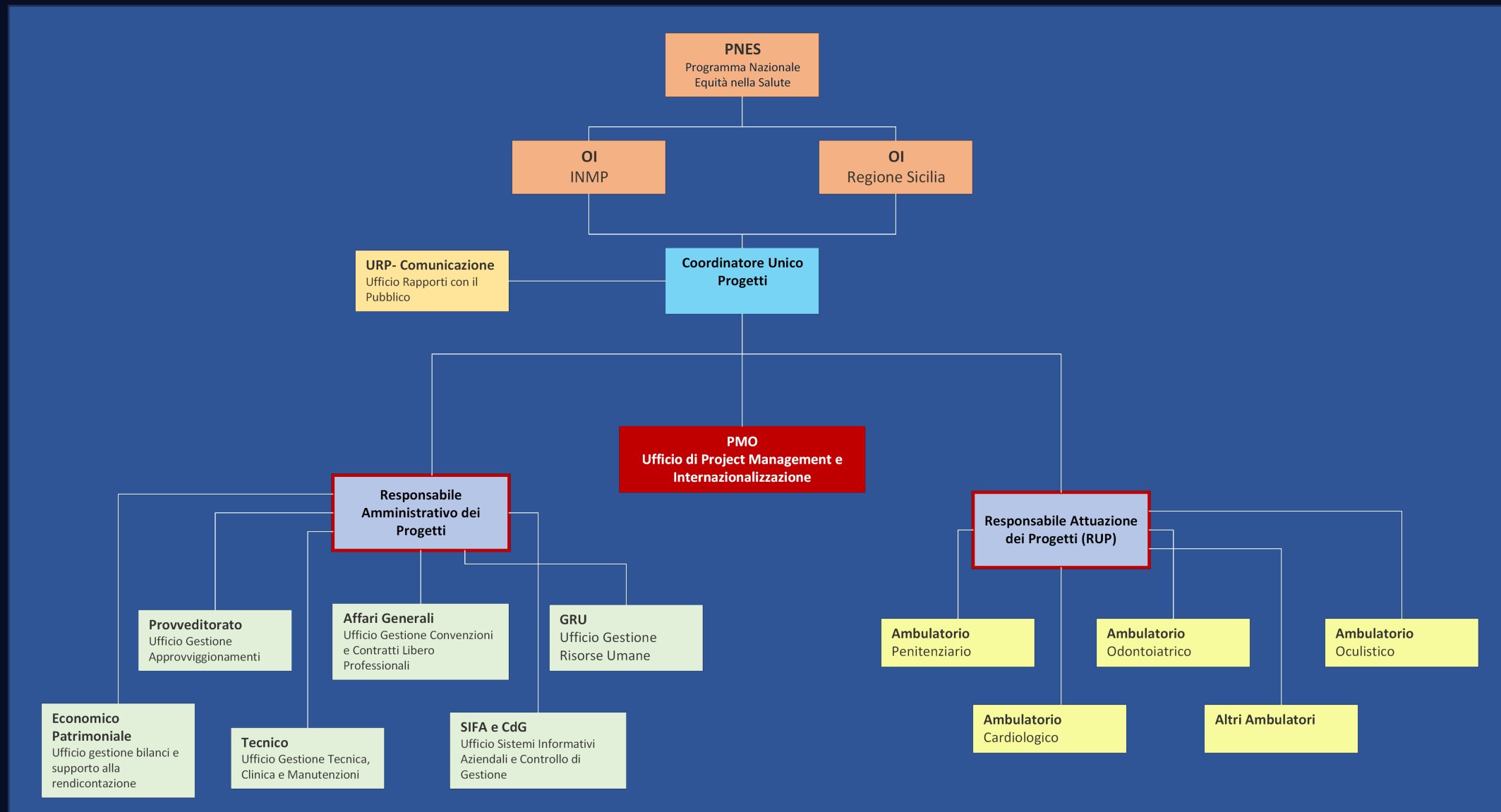

Chiarezza nelle  
Responsabilità

Definizione precisa dei ruoli e delle  
competenze per ogni unità operativa  
e livello.

Efficienza Decisionale

Processi snelli e interfacce strutturate  
per decisioni rapide e informate.

Coordinamento Ottimale

Flusso informativo continuo  
e azioni coerenti tra tutti i settori.

# Tema Chiave 1: Attuazione e Strumenti Operativi

## Domanda Guida

Quali strumenti operativi avete adottato per attuare gli interventi collegati al PNES?

Attraverso un sistema integrato di strumenti operativi, fondato su tre pilastri chiave:

### Struttura Organizzativa Dedicata

Team specializzato con ruoli chiari per la gestione e l'implementazione degli interventi PNES.



### Coordinamento Centralizzato

Processo unificato per l'allocazione efficiente delle risorse e la supervisione delle attività.



### Rendicontazione Digitalizzata

Sistema completamente digitale per la tracciabilità e la conformità alle procedure FSE+.

Questo approccio sistemico assicura massima efficienza operativa, tracciabilità completa delle attività e rigoroso rispetto delle linee guida nazionali e regionali per i fondi FSE+.

# Processo di Rendicontazione del Personale

Il sistema di rendicontazione del **personale interno ed esterno** rappresenta un elemento cruciale per la trasparenza e la corretta gestione dei fondi FSE

## Caratteristiche del Sistema



Registrazione automatica delle ore lavorate per ciascun operatore (Timbratura Denominata PNES)



Classificazione delle attività per tipologia di intervento PNES (CUP caricati a sistema e attribuiti ad ogni operatore sia interno che esterno)



Controlli automatici di coerenza e completezza dei dati (in base al calcolo del costo orario viene fatta una elaborazione speciale)



Generazione dei report di rendicontazione per gli Organismi Intermedi



Archiviazione digitale della documentazione probatoria in fase di implementazione



# Tema Chiave 2: Monitoraggio Dati

Domanda Guida

Oltre al ReGiS, usate altri strumenti per monitorare il risultato degli interventi? Se sì, quali?

Sistema di monitoraggio dati integrato, combinando linee guida nazionali e soluzioni interne per garantire tracciabilità e analisi approfondita.

## \*Giorno 10: Monitoraggio Finanziario

Utilizzo di **format dedicato** per la corretta gestione dei fondi FSE+.

## \*Giorno 30: Caricamento su ReGIS

Dati consolidati e caricati nel sistema nazionale ReGIS.

## \*Giorno 10: Monitoraggio Fisico

Implementato tramite l'applicativo interno **GPV** (Gestione Popolazioni Vulnerabili).

Sviluppato internamente dal personale reclutato, il GPV offre un'analisi avanzata delle attività sanitarie.

\*Questi processi avvengono ogni bimestre, garantendo un controllo costante e tempestivo.





# Applicativo GPV: Dalla Carta al Digitale

L'avvio del progetto "Destinatari e Prestazioni: Al Centro la Popolazione Vulnerabile" era inizialmente caratterizzato dall'impiego di sistemi cartacei che presentavano significative limitazioni operative. La gestione tradizionale comportava frammentazione dei dati, rischi di smarrimento, tempi di accesso elevati e difficoltà di integrazione con i sistemi regionali.

## → Criticità del Sistema Cartaceo

Frammentazione dei fascicoli in archivi multipli, rischio di deterioramento dei documenti, tempi elevati per il reperimento delle informazioni

## → Necessità di Innovazione

Digitalizzazione dei flussi informativi per garantire interoperabilità con le piattaforme del Ministero della Salute e della Regione Siciliana

## → Lancio del Sistema GPV

Il 16 settembre 2025 alle ore 15:00 presso l'ambulatorio odontoiatrico, con successive implementazioni negli ambulatori di prossimità e motorhome

# Tema Chiave 3: Controllo e Audit

## Domanda Guida

Oltre a quelli predisposti dall'Autorità di Gestione, avete predisposto strumenti interni per facilitare l'attività di controllo?

## Team Dedicato

È stato strutturato all'interno dell'ufficio Project Management un team specializzato nel controllo e nella rendicontazione del personale, con competenze specifiche sui requisiti normativi e procedurali dei fondi europei.



Tutte le checklist sono validate dal Dirigente Project Manager e trasmesse al Responsabile Amministrativo per il caricamento su ReGiS.

## Strumenti di Controllo

- Checklist procedurali standardizzate
- Checklist di spesa validate
- Sistema di doppia validazione



# Processo di monitoraggio e autocontrollo personale dipendente

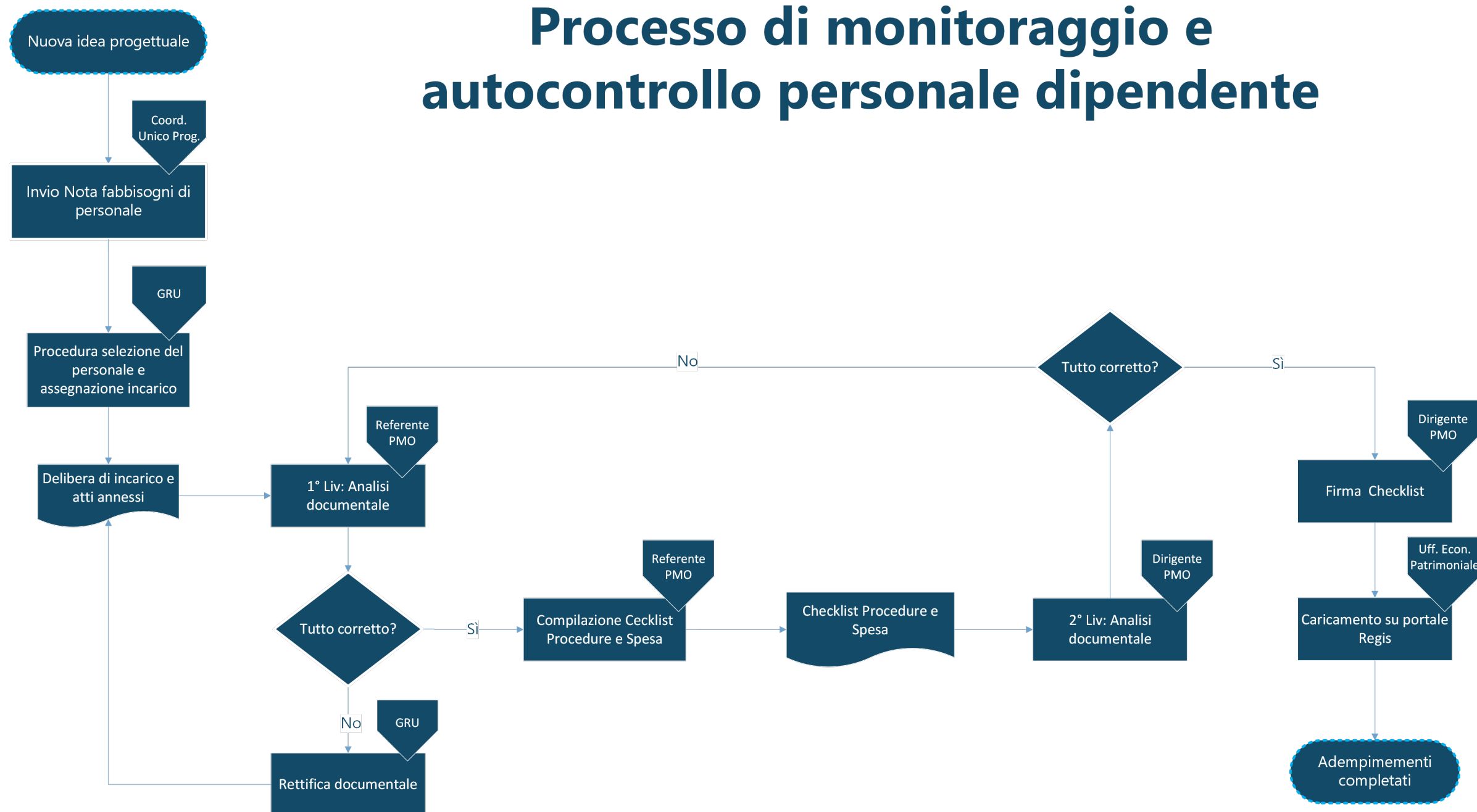

# Tema Chiave 4: Integrazione e Sinergie

1

## App "Ti aspetto a Casa"

Sviluppata con finanziamenti FESR, l'applicazione beneficia del contributo specialistico del personale arruolato con fondi FSE+, creando una sinergia operativa che ottimizza le competenze acquisite ed inoltre l'app sarà utilizzata anche dal personale psichiatrico a supporto della popolazione vulnerabile che manifesta problemi psichiatrici

2

## GPV (Gestione Popolazioni Vulnerabili).

Il sistema di prenotazione sviluppato in quota FSE+ viene utilizzato trasversalmente anche per le attività finanziate con fondi FESR, massimizzando l'efficienza degli investimenti tecnologici

L'approccio integrato dell'ASP di Siracusa consente di creare economie di scala, ridurre le duplicazioni e massimizzare l'impatto degli investimenti europei sul territorio, garantendo una copertura sanitaria più capillare ed efficace per le popolazioni vulnerabili.

# Conclusioni

- **Innovazione Operativa**

L'implementazione di strumenti digitali avanzati ha trasformato la gestione dei progetti PNES, garantendo efficienza, tracciabilità e conformità normativa

- **Integrazione Sistemica**

La sinergia tra fondi FESR e FSE+ ha massimizzato l'impatto degli investimenti, creando un ecosistema sanitario integrato e sostenibile

- **Qualità del Servizio**

Il passaggio dal cartaceo al digitale ha migliorato significativamente la qualità dell'assistenza alle popolazioni vulnerabili del territorio siracusano

---

**Grazie per l'attenzione**

*Azienda Sanitaria Provinciale di Siracusa*

Direttore Generale Dott. Ing. Alessandro Caltagirone